Inwestycje realizowane w ramach Zintegrowanych Inwestycji Terytorialnych

Budowa węzłów integracyjnych w Rumi wraz z trasami dojazdowymi

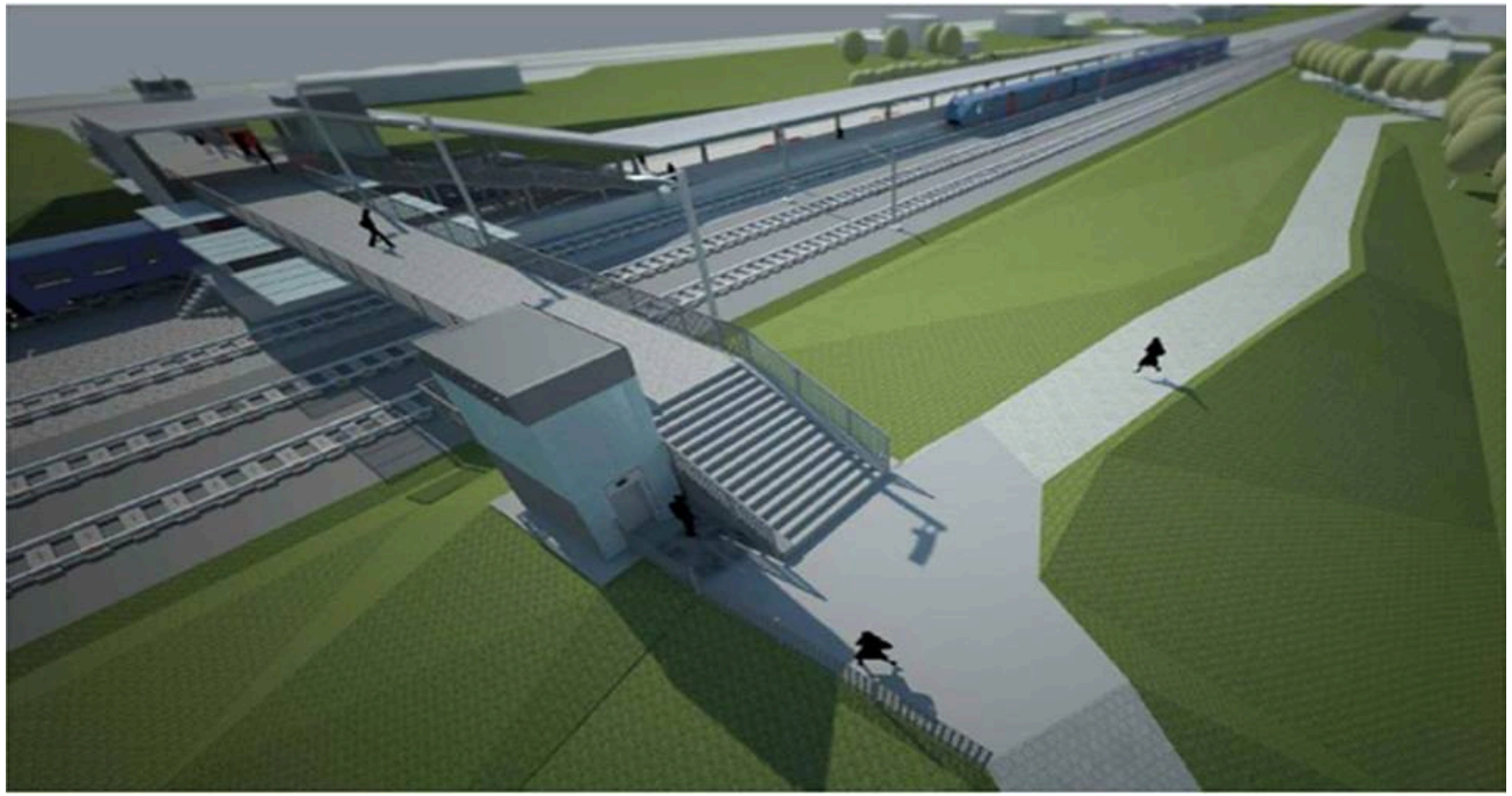

- Dofinansowanie: ok 13 mln zł i szansa na oszczędności poprzetargowe
- Planowana gotowość do realizacji inwestycji: 30.04.2017
- W chwili obecnej opracowywana dokumentacja techniczna
- Realizacja zadania: 2017 – 2020
- Zadanie zostało zidentyfikowane jako projekt ZIT w Szczegółowym Opisie Osi Priorytetowych Regionalnego Programu Operacyjnego Województwa Pomorskiego 2014 – 2020.

Budowa węzłów integracyjnych w Rumi wraz z trasami dojazdowymi

Zakres rzeczowy

Węzeł Rumia:

- Infrastruktura rowerowa
- Parking P&R
- Winda do tunelu
- Chodniki
- Zieleń

Węzeł Janowo:

- Infrastruktura dla pieszych: chodniki, kładki
- Infrastruktura rowerowa
- Drogi dojazdowe
- Infrastruktura transportu publicznego, w tym obiekt mostowy
- Parkingi P&R i K&R
- Usprawnienia dla osób niepełnosprawnych

Modernizacja targowiska miejskiego przy ul. Dębogórskiej

- Planowane dofinansowanie: 1 mln zł w ramach Programu Rozwoju Obszarów Wiejskich
- W chwili obecnej opracowywana dokumentacja techniczna
- Zakres rzeczowy:

- budowa nowego zadaszenia,
- budowa miejsc do prowadzenia usług handlowych i toalet;
- przebudowa sieci kanalizacji deszczowej odprowadzającej wody deszczowe z placu targowego;
- przebudowa instalacji elektrycznych, oświetleniowych, sanitarnych.

Termomodernizacja szkoły podstawowej nr 9 i nr 10 oraz budynku Cmentarza Komunalnego w Rumi

Dofinansowanie: ok 5 mln zł

- i szansa na oszczędności poprzetargowe
- Planowana gotowość do realizacji inwestycji: 28.02.2017
- W chwili obecnej opracowywana dokumentacja techniczna dla budynku cmentarza komunalnego, dla SP 9 i SP 10 dokumentacja jest wykonana
- Realizacja zadania: 2017 – 2018
- Zadanie zostało zidentyfikowane jako projekt ZIT w Szczegółowym Opisie Osi Priorytetowych Regionalnego Programu Operacyjnego Województwa Pomorskiego 2014 – 2020.

Termomodernizacja szkoły podstawowej nr 9 i nr 10 oraz budynku Cmentarza Komunalnego w Rumi

Zakres rzeczowy

W ramach kompleksowej modernizacji energetycznej przewiduje się głęboką modernizację energetyczną budynków z uwzględnieniem potrzeby monitorowania i zarządzania energią, wraz z możliwością wykorzystania instalacji OZE, wymianą źródeł ciepła i zastosowania indywidualnego pomiaru zużycia ciepła.

Rewitalizacja Zagórza w Rumi

- Dofinansowanie:
- - część społeczna – ok. 2,8 mln zł
  - część inwestycyjna – ok. 9,5 mln zł
- Planowana gotowość do realizacji inwestycji: III kwartał 2017
- Realizacja zadania: 2017 – 2022
- Zadanie zostanie zidentyfikowane jako projekt ZIT w Szczegółowym Opisie Osi Priorytetowych Regionalnego Programu Operacyjnego Województwa Pomorskiego 2014 – 2020 w IV kwartale br.

Rewitalizacja Zagórza w Rumi

Zakres rzeczowy:

- *część społeczna*:
- aktywizacja społeczno – zawodowa osób zagrożonych ubóstwem i wykluczeniem społecznym (197 osób)
- usługi społeczne (43 osoby)

- *część inwestycyjna*:
- renowacja oraz remont części wspólnych budynków mieszkalnych
- adaptacja budynku na Klub Integracji Społecznej
- Kompleksowe zagospodarowanie przestrzeni publicznych (tereny zielone, altany, aleje, place zabaw, suszarnie)

Rewitalizacja Zagórza w Rumi

Zakres rzeczowy - cd:

- *część inwestycyjna*:

- rozbudowa i budowa nowej infrastruktury sportowej,
- budowa, przebudowa i rozbudowa podstawowej infrastruktury komunalnej (ciągi komunikacyjne, zatoki autobusowe),
- stworzenie parku na terenie Wzgórza Markowca mające na celu powstanie wspólnej, historycznej przestrzeni miejskiej (m.in. schody terenowe, platforma spoczynkowa, ścieżka edukacyjna, elementy małej architektury, amfiteatr na ok. 200 miejsc, wieża ze ścianą wspinaczkową, ścieżka do uprawiania kolarstwa górskiego).

Inwestycje z dofinansowania z WFOŚIGW

Zmiana sposobu ogrzewania budynków komunalnych poprzez podłączenie do sieci ciepłowniczej wraz z ich termomodernizacją ramach programu KAWKA

Podłączenie 21 budynków komunalnych do sieci ciepłowniczej OPEC, z budową (wymianą) instalacji c.o. i docieplenieniem budynków. Działanie ma na celu ograniczenie niskiej emisji z piców i kotłów na paliwo stałe. Działanie dofinansowane z WFOŚiGW. Działanie jest na etapie pozyskiwania pozwoleń na budowę i opracowywania specyfikacji do przetargu. Termin zakończenia 2018r

Inwestycje realizowane Budżetu Obywatelskiego

Budowa boiska przy Gimnazjum nr 1 w ramach budżetu obywatelskiego 2015

Zakres inwestycji: Boisko wielofunkcyjne, bieżnie dwutorową, rozbieg do skoku w dal, piłkołapy i oświetlenie

Koszt inwestycji: 801.986 zł

Wykonawca: Skanska S.A.

Termin zakończenia: 15.11.2015

Szkoła podstawowa nr 10 budowa boisk w ramach budżetu obywatelskiego 2015

Zakres inwestycji: Boisko wielofunkcyjne, do piłki siatkowej , bieżnie dwutorową, rozbieg do skoku w dal i oświetlenie

Koszt inwestycji: 502.663 zł

Wykonawca: Skanska S.A.

Termin zakończenia: 15.11.2015

Budowa placu zabaw "Jaś i Małgosia" przy ul. Topolowej – budżet obywatelski

Zakres inwestycji: Zakup i montaż siłowni napowietrznej, wykonanie nawierzchni ekologicznej

Koszt inwestycji: 69 485 zł

Wykonawca: Przedsiębiorstwo Usług Komunalnych

Termin zakończenia: 30.08.2016

Modernizacja placu zabaw przy ul. Towarowej - budżet obywatelski

Zakres inwestycji: Zakup i montaż zabawek oraz siłowni napowietrznej, wykonanie małej architektury

Koszt inwestycji: 108 863 zł

Wykonawca: Przedsiębiorstwo Usług Komunalnych

Termin zakończenia: 15.07.2016

Budowa placu zabaw przy Ekologicznej Szkole Społecznej - budżet obywatelski

Zakres inwestycji: Zakup i montaż zabawek, wykonanie bezpiecznej nawierzchni

Koszt inwestycji: 59 695 zł

Wykonawca: PPU Figler

Termin zakończenia: 16.07.2016

Remont nawierzchni boiska przy Gimnazjum nr 2 - budżet obywatelski

Zakres inwestycji: Wykonanie nawierzchni poliuteranowej boiska, nawierzchni chodników

Koszt inwestycji: 126 936 zł

Wykonawca: Dawar Sport

Termin zakończenia: 25.07.2016

Wymiana nawierzchni skateparku - budżet obywatelski

Zakres inwestycji: Projekt obejmował przebudowę nawierzchni z kostki betonowej na beton cementowy szlifowany

Koszt inwestycji: 100 000 zł

Wykonawca: Skanska S.A.

Termin zakończenia: 25.07.2016

Modernizacja chodnika od Ronda Jana Pawła do Szkoły Podstawowej nr 1 - budżet obywatelski

Zakres inwestycji: Modernizacja chodnika na odcinku od Ronda Jana Pawła II do SP nr 1 o nawierzchni z kostki betonowej

Koszt inwestycji: 113 624 zł

Wykonawca: Przedsiębiorstwo Usług Komunalnych

Inwestycja w toku

Urządzenie terenu wybiegu dla psów - budżet obywatelski

Zakres inwestycji: Plac z torem przeszkód Agility dla psów w Rumi przy skrzyżowaniu ul.Częstochowskiej i ul.Gdańskiej: budowa nawierzchni na kracie trawnikowej i geowłókninie, montaż urządzeń i wyposażenia placu, wykonanie nasadzeń drzew wokół placu.

Koszt inwestycji: 55 497 zł

Wykonawca: Novum, ZUH Acera

Inwestycja w toku

Wyniesienie przejścia dla pieszych ul. Gdyńska - budżet obywatelski

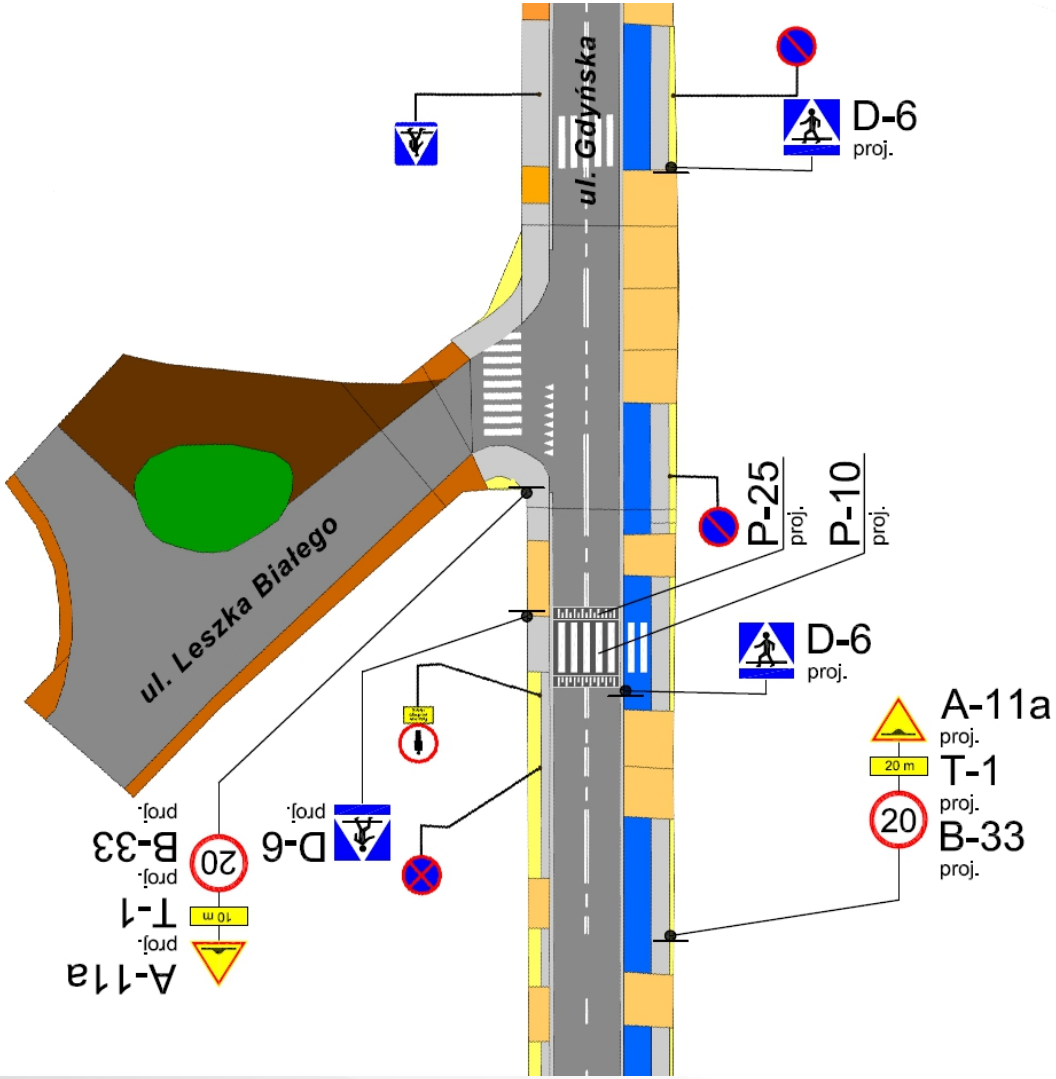

Zakres inwestycji: Budowa progu zwalniającego w postaci wyniesionego przejścia dla pieszych na ul. Gdyńskiej, przy skrzyżowaniu z ul. Leszka Białego.

Koszt inwestycji: 13 000 zł

Wykonawca: Bobrollo

Inwestycja w toku

Budowa miejsc postojowych ul. Gierosa - budżet obywatelski

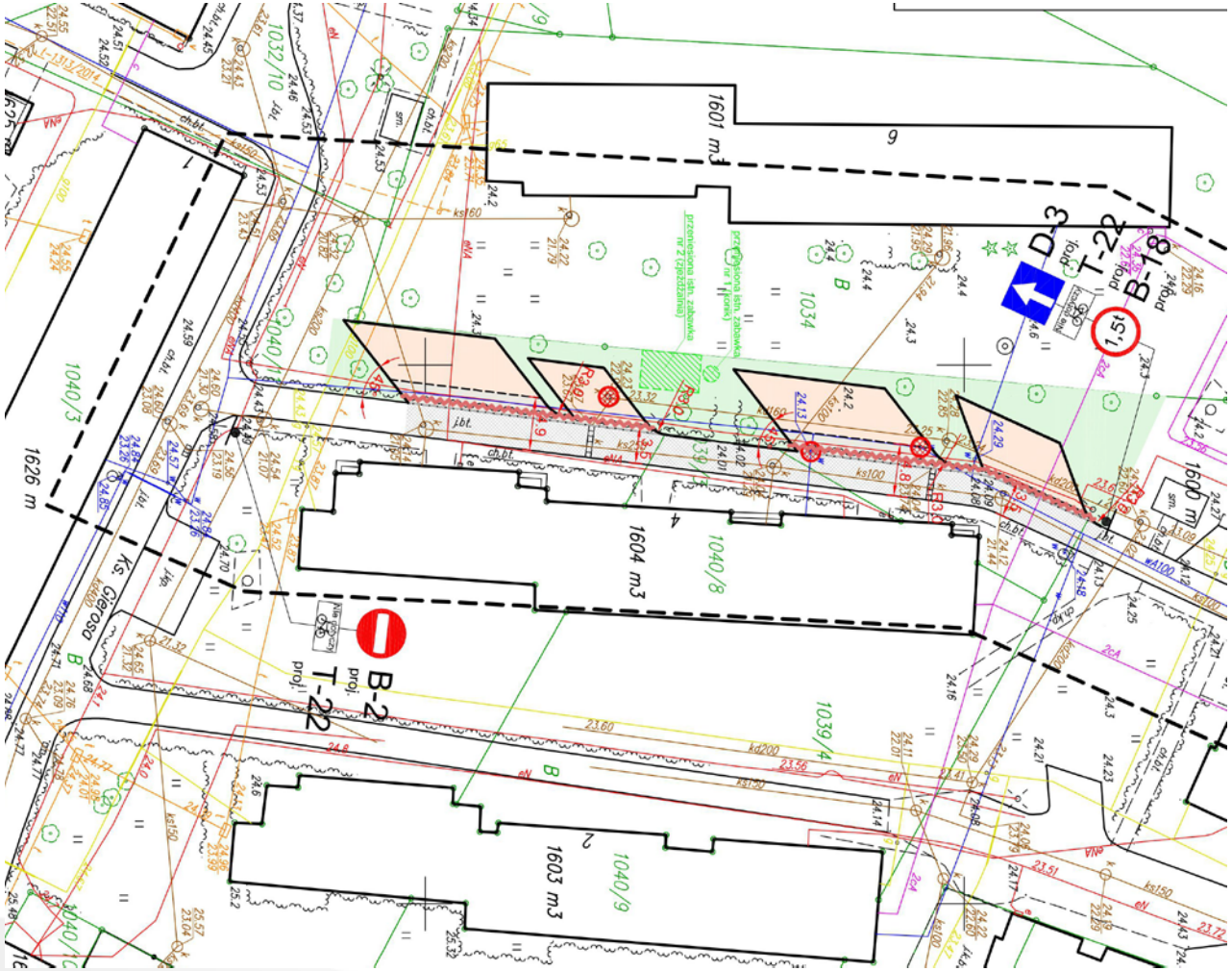

Zakres inwestycji: W zakresie prac jest utwardzenie terenów zielonych przy blokach mieszkalnych w celu postoju samochodów, przestawienie istniejącej małej architektury, wycinka krzewów.

Trwa procedura wyłonienia wykonawcy.

Budowa kanalizacji deszczowej na ul. Jana z Kolna - budżet obywatelski

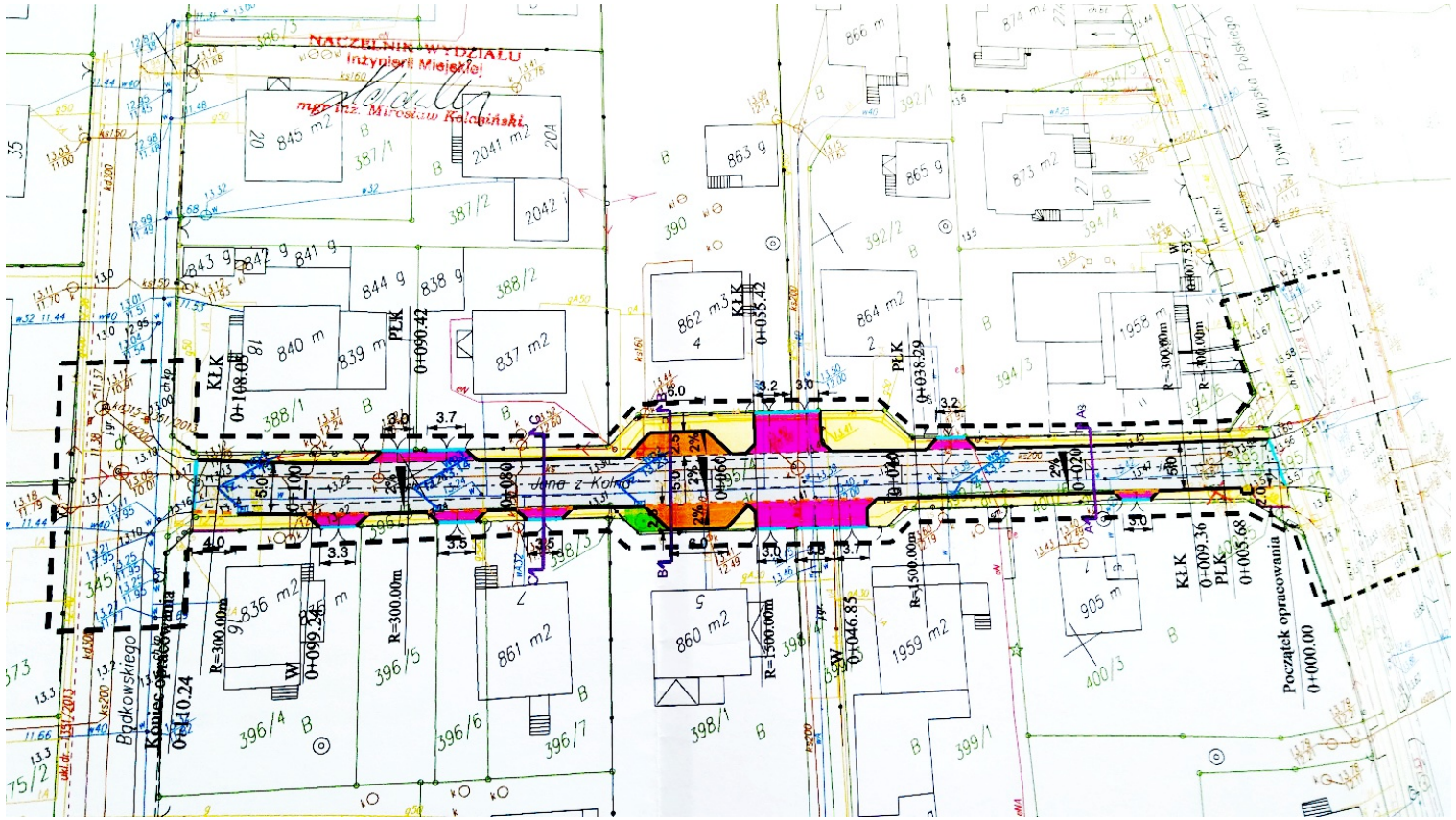

Zakres inwestycji: Projekt zakłada budowę kanalizacji deszczowej w ulicy Jana z Kolna.

Trwa procedura wyłonienia wykonawcy.

Doświetlenie odcinka ul. Królowej Bony - budżet obywatelski

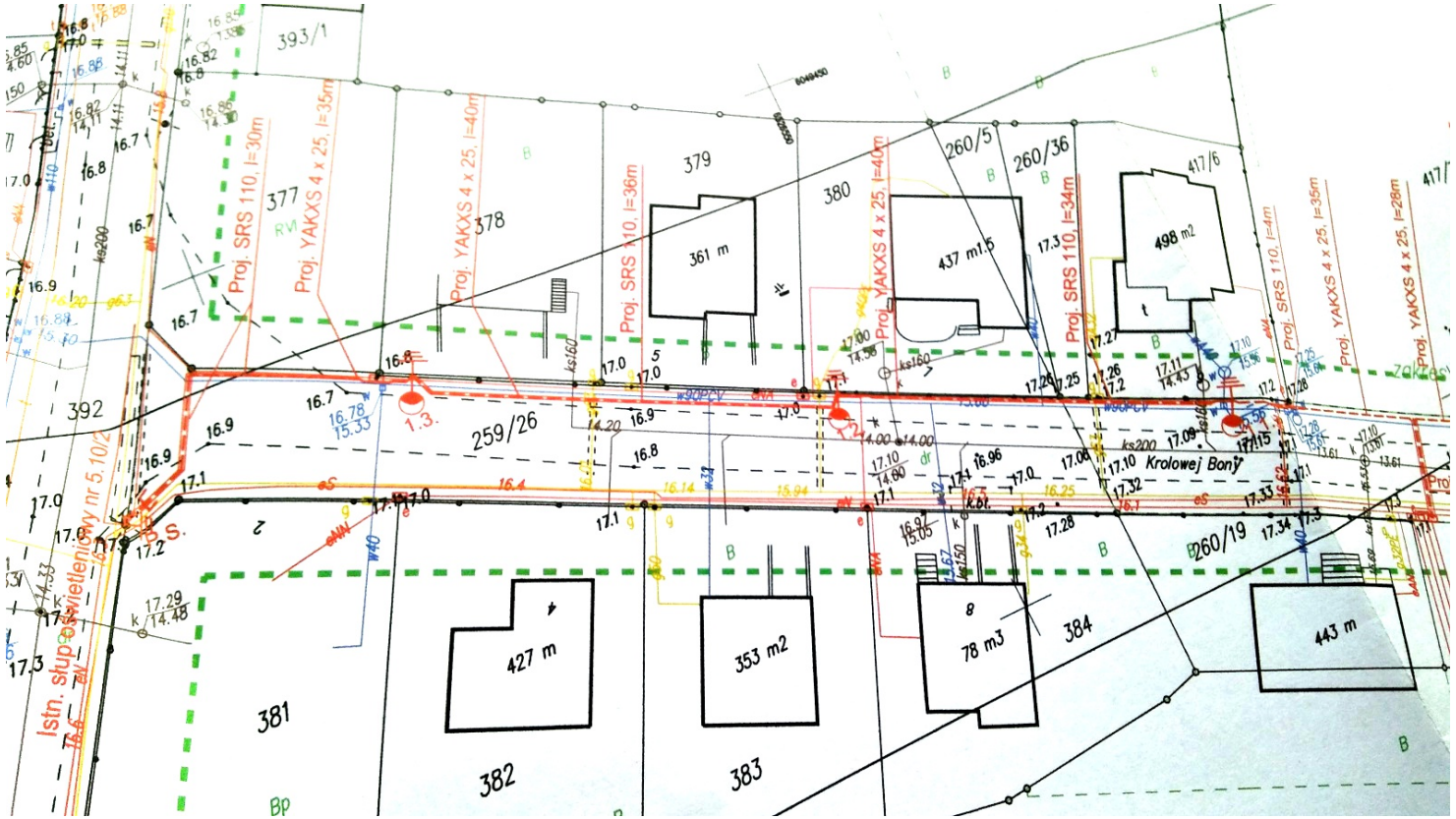

Zakres inwestycji: Budowa brakującego oświetlenia na odcinka ul. Królowej Bony

Koszt inwestycji: 35 000 zł

Wykonawca: Krelbud

Inwestycja w toku

Doświetlenie odcinka ul. Królowej Bony - budżet obywatelski

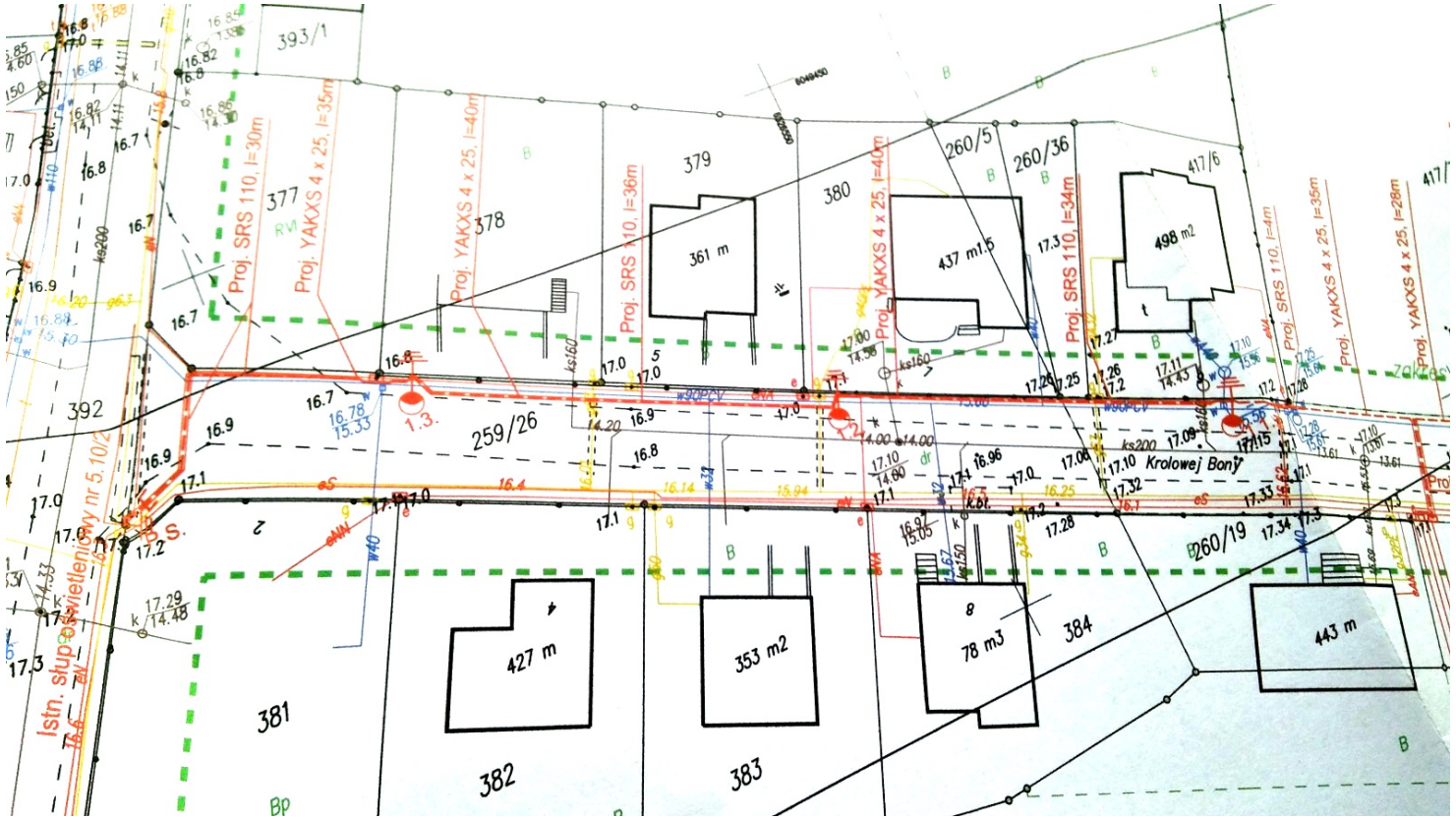

Zakres inwestycji: Budowa brakującego oświetlenia na odcinka ul. Królowej Bony

Koszt inwestycji: 35 000 zł

Wykonawca: Krelbud

Inwestycja w toku

Bike Park - budżet obywatelski

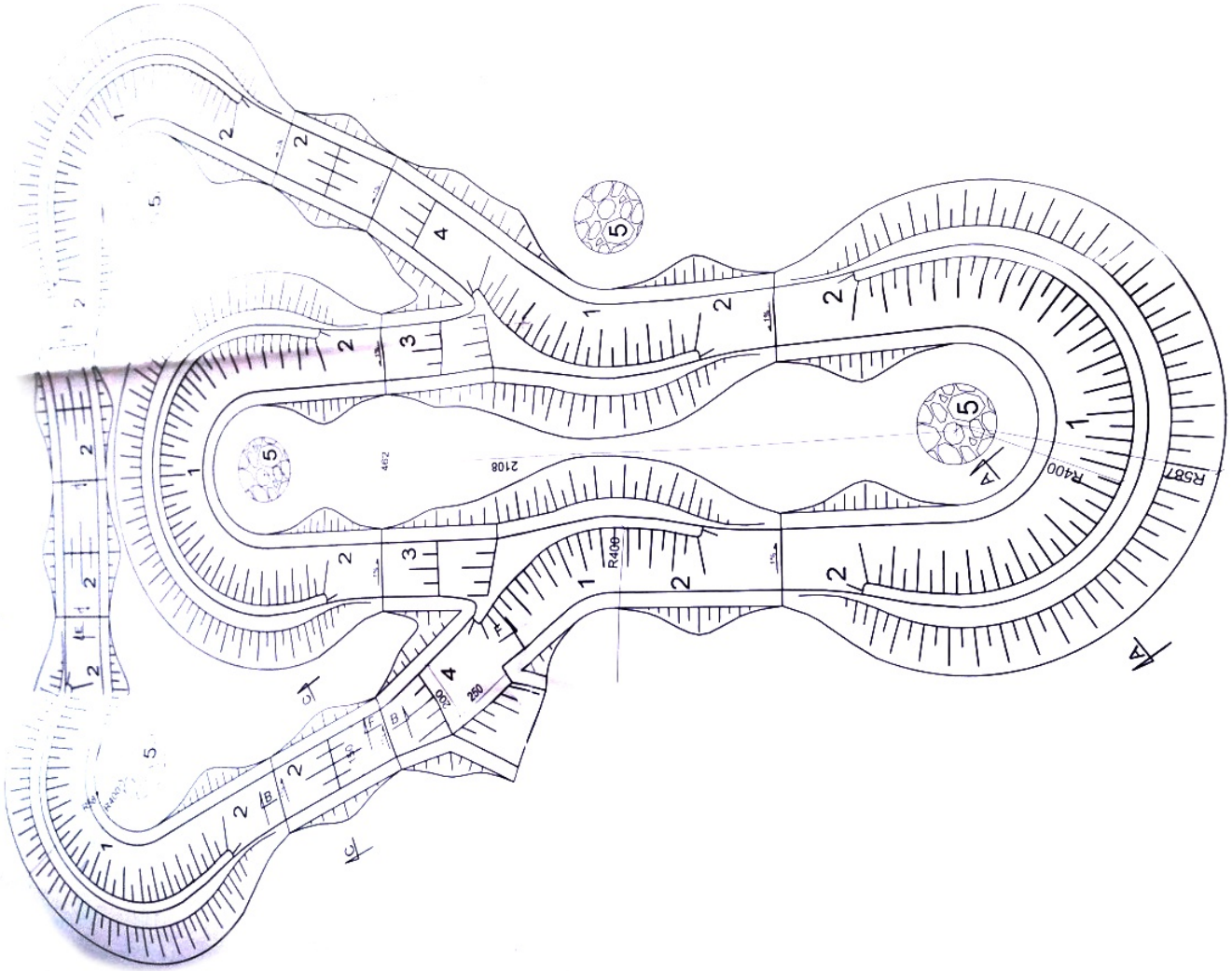

Zakres inwestycji: Zaprojektowanie i wykonanie toru rekreacyjnego rowerowego typu "pumptrack", z nawierzchni asfaltowej.

Koszt inwestycji: 80 000 zł

Wykonawca: BT Project

Inwestycja w toku

Urządzenie terenu rekreacyjnego przy ul. Batorego - budżet obywatelski

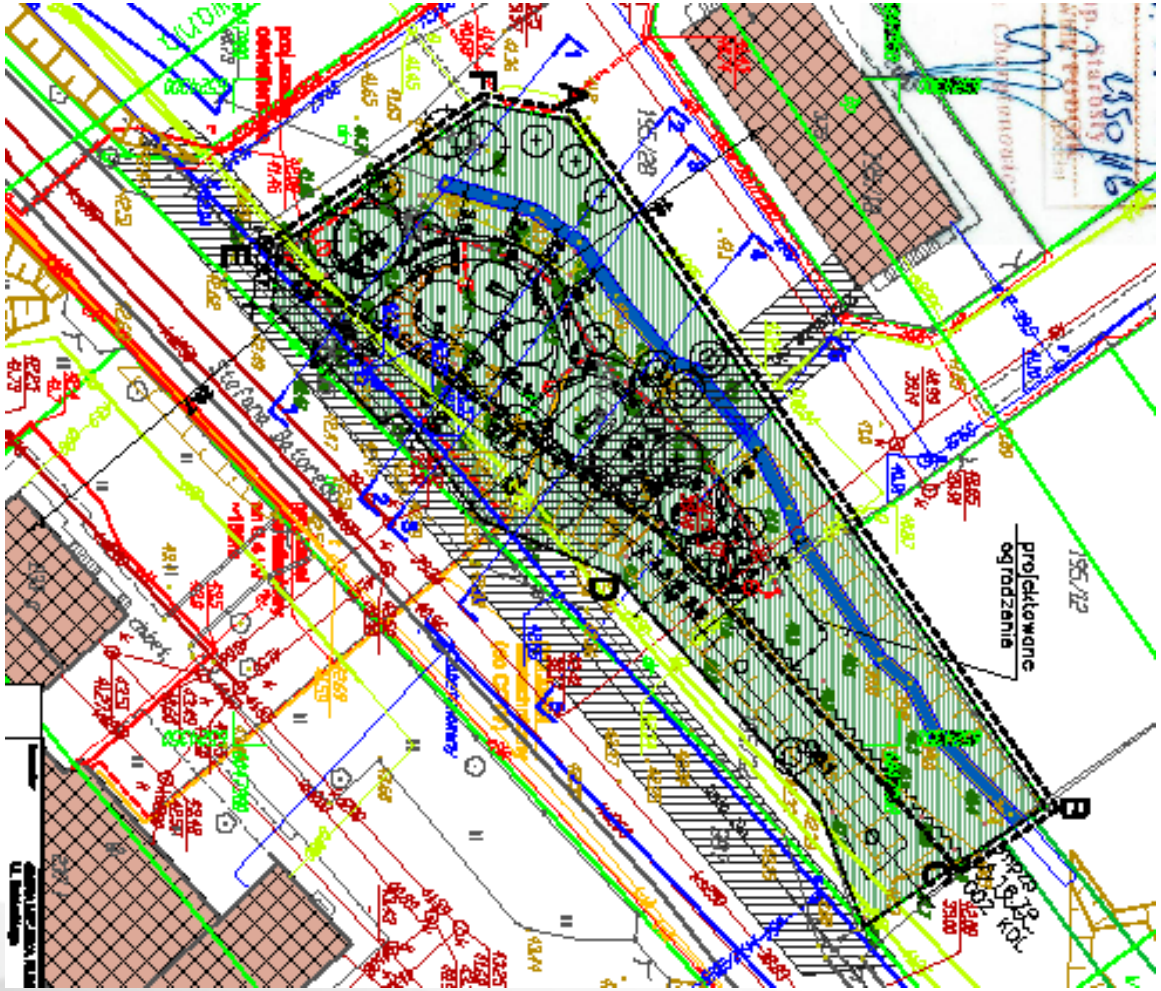

Zakres inwestycji: Budowa placu zabaw wraz z oświetleniem terenu

Oczekujemy decyzji ze Starostwa zezwalającej na realizację inwestycji

Budowa siłowni zewnętrznej przy Gimnazjum nr 4 - budżet obywatelski

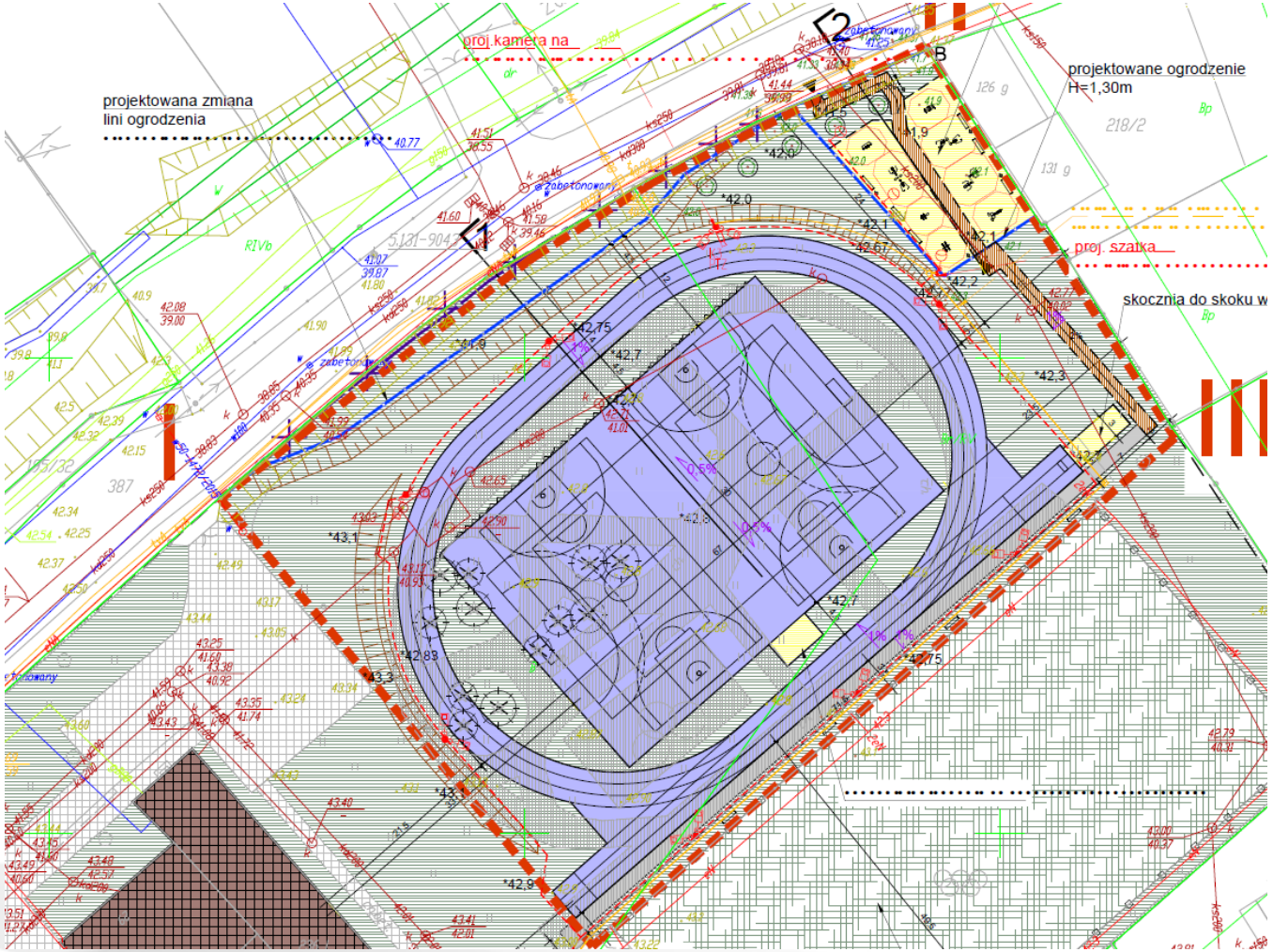

Zakres inwestycji: Budowa siłowni zewnętrznej

Oczekujemy decyzji ze Starostwa zezwalającej na realizację inwestycji

Inwestycje drogowe

Inwestycje gminne

Ulice Rodziewiczówny, Targowa, Jaworskiego oraz remont Derdowskiego w ramach PPGiPID

Zakres inwestycji: Budowa nawierzchni z kostki betonowej, chodników, miejsc parkingowych, budowa kanalizacji deszczowej, przebudowa istniejącej infrastruktury wod.-kan. Budowa oświetlenia ulicznego, urządzenie zieleni.

Koszt inwestycji: 1 150 554 zł

Wykonawca: Budimex

Inwestycja w toku

Program Rozwoju Gminnej i Powiatowej Infrastruktury Drogowej na lata 2016-2019, dofinansowanie 50% wkładu własnego

Inwestycje drogowe

realizowana w ramach inicjatyw lokalnych

Budowa sięgacza ul. Kazimierskiej w ramach inicjatyw lokalnych

Zakres inwestycji: Nawierzchnia z kostki betonowej, chodnik, kanalizacja deszczowa, oświetlenie uliczne w technologii LED

Koszt inwestycji: 132 866 zł

Wykonawca: STRABAG

Termin zakończenia: 23.11.2015

Budowa ul. Żeglarzy w ramach tzw. Inicjatyw lokalnych

Zakres inwestycji: Nawierzchnię z płyt YOMB, chodnik z kostki betonowej i oświetlenie.

Koszt inwestycji: 170 215 zł

Wykonawca: BOB-ROLLO

Termin zakończenia: 8.12.2015

Budowa ul. Działkowców

Współfinansowana z programu Ochrona wód zatoki Gdańskiej
w wysokości 1.175.670,63zł
(75,20% dofinansowania kosztów kanalizacji deszczowej i urządzeń oczyszczających).

Nawierzchnia budowana w ramach inicjatyw lokalnych:

- Gmina 40%
- Inicjator 60%

Zakres inwestycji: Budowa nawierzchni ulicy z kostki, kanalizacji deszczowej, chodników.

Koszt inwestycji: 5 418 308 zł

Wykonawca: Skanska S.A.

Inwestycja w toku

ul. Gdańska/Wrocławska chodnik + zatoka parkingowa

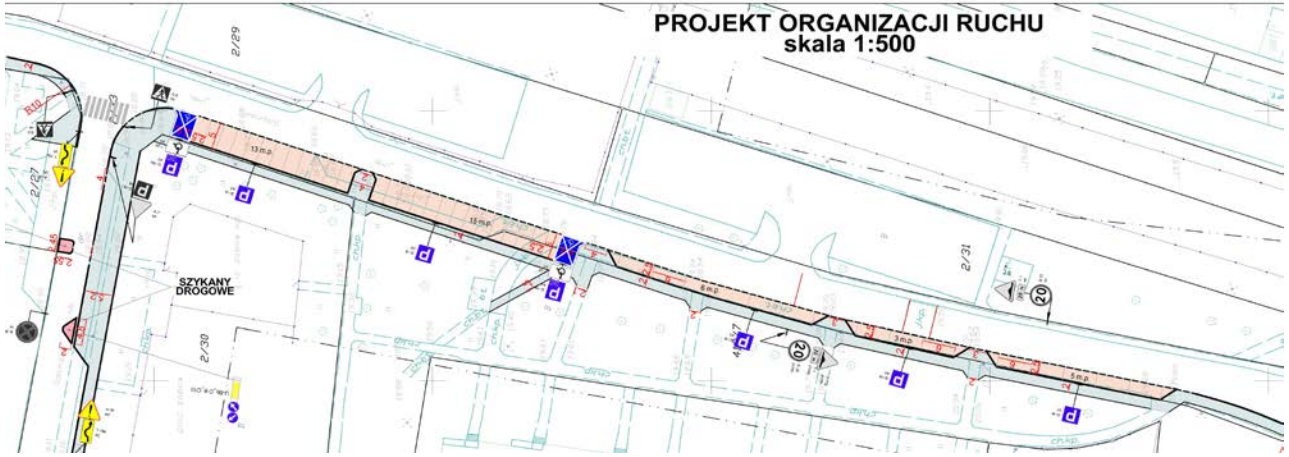

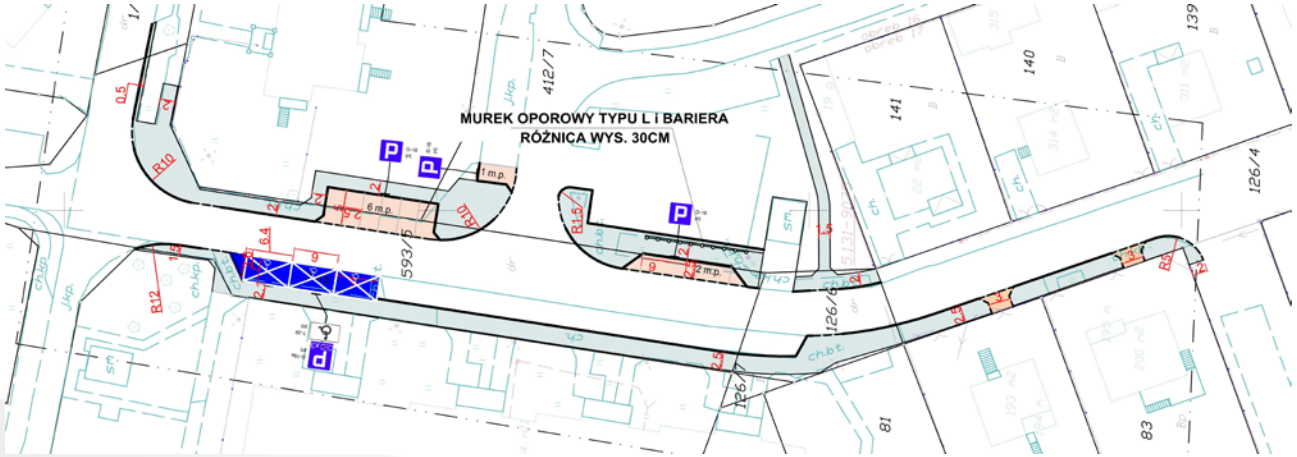

Inwestycja realizowana wspólnie ze Spółdzielnią Mieszkaniową JANOWO

Zakres inwestycji: Budowa chodników oraz miejsc postojowych na ul. Wrocławskiej i Gdańskiej.

Oczekujemy decyzji ze Starostwa zezwalającej na realizację inwestycji

Budowa zatok autobusowych przy ul. Gdańskiej

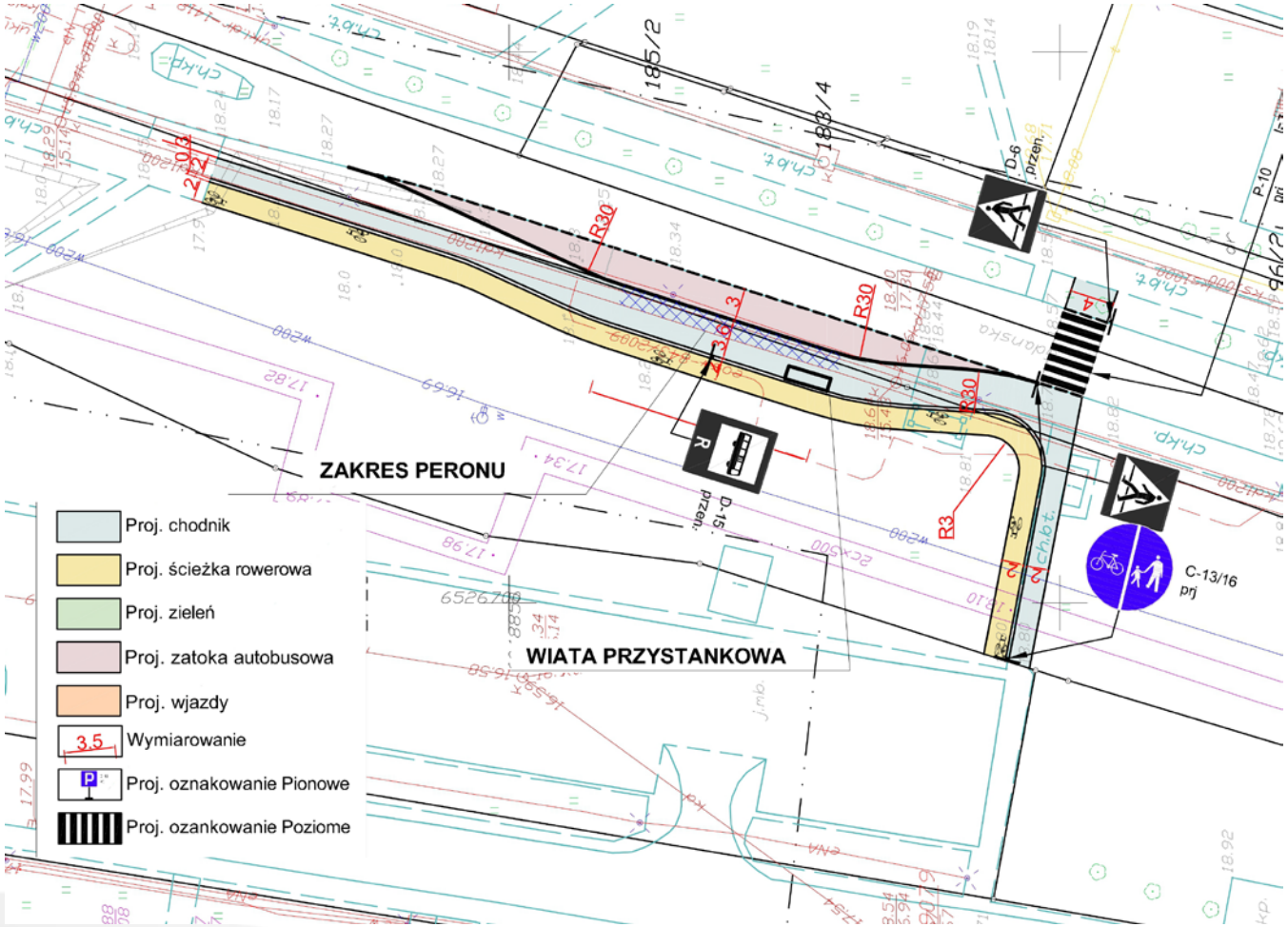

Inwestycja realizowana wspólnie ze Spółdzielnią Mieszkaniową JANOWO

Zakres inwestycji: Budowa dwóch zatok autobusowych w miejscu istniejących przystanków autobusowych, na których autobusy (m. in. R) zatrzymują się na jezdni.

Oczekujemy decyzji ze Starostwa zezwalającej na realizację inwestycji i na pozwolenie na wcinkę drzew

Budowa układu drogowego przy ul. Pomorskiej 11 i ZSO

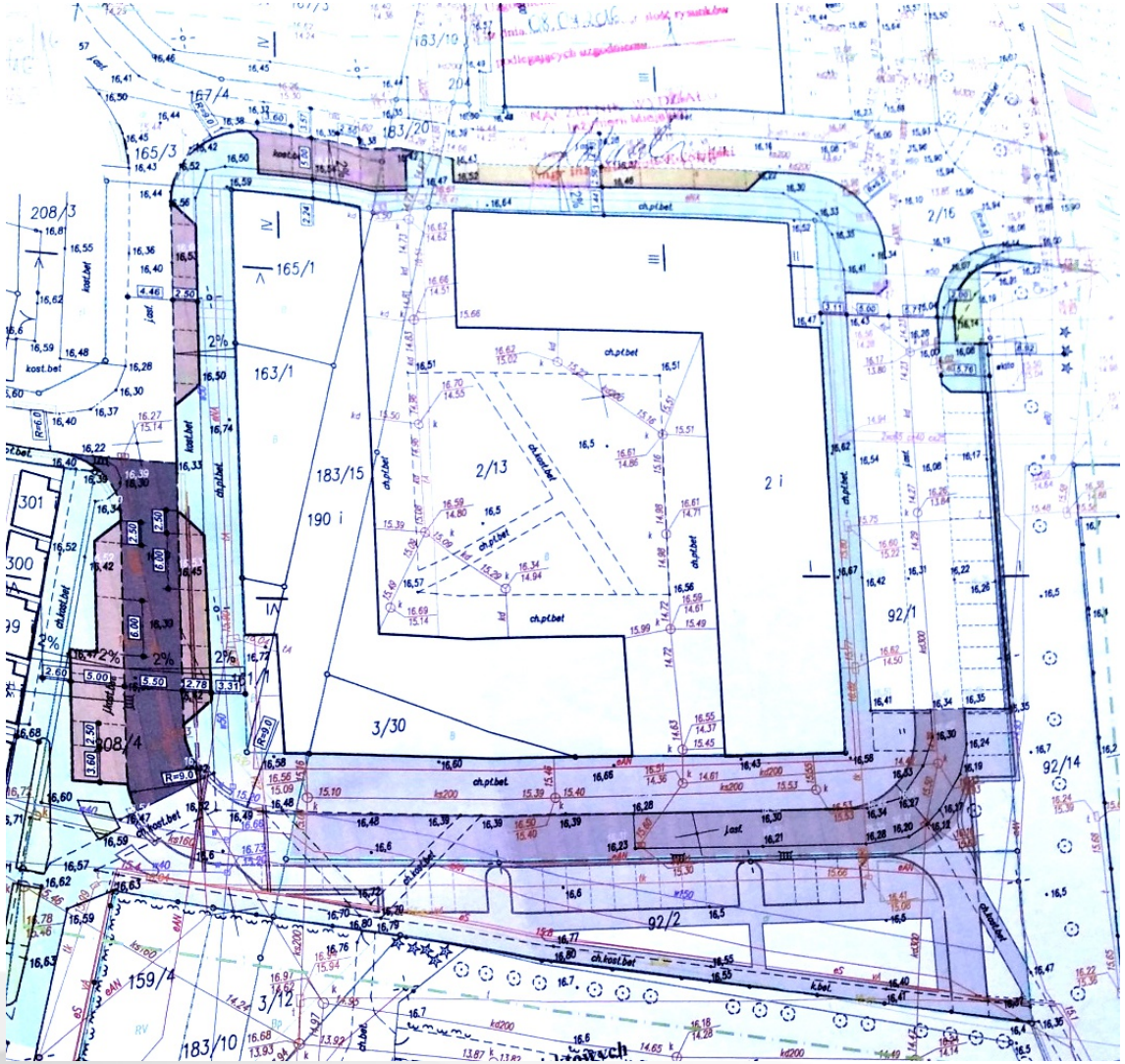

Inwestycja realizowana wspólnie ze Spółdzielnią Mieszkaniową JANOWO.

Zakres inwestycji: przebudowę chodników, miejsc postojowych oraz zdegradowanej nawierzchni jezdni ulicy Pomorskiej.

Oczekujemy decyzji ze Starostwa zezwalającej na realizację inwestycji.

Budowa ul. Źródlanej

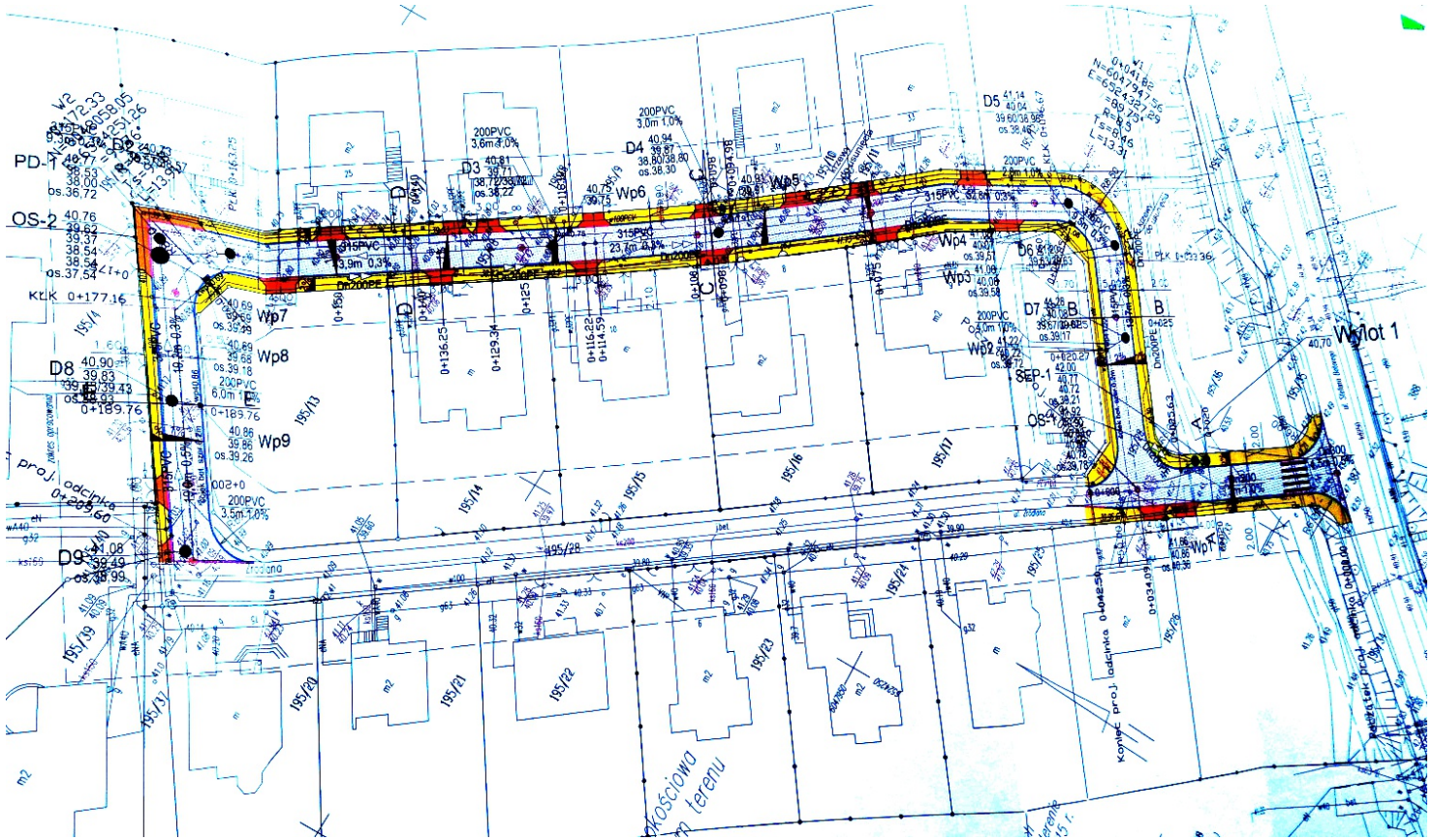

Inwestycja współfinansowana przez mieszkańców w 15%

Zakres inwestycji: Budowa jezdni z kostki betonowej, chodniki o nawierzchni z kostki betonowej, miejsca parkingowe,
budowa kanalizacji deszczowej z przepompownią, oświetlenia ulicznego, urządzenie zieleni

Wartość kosztorysowa: 863 514 zł

Oczekujemy decyzji ze Starostwa zezwalającej na realizację inwestycji

Budowa ul. Broniewskiego

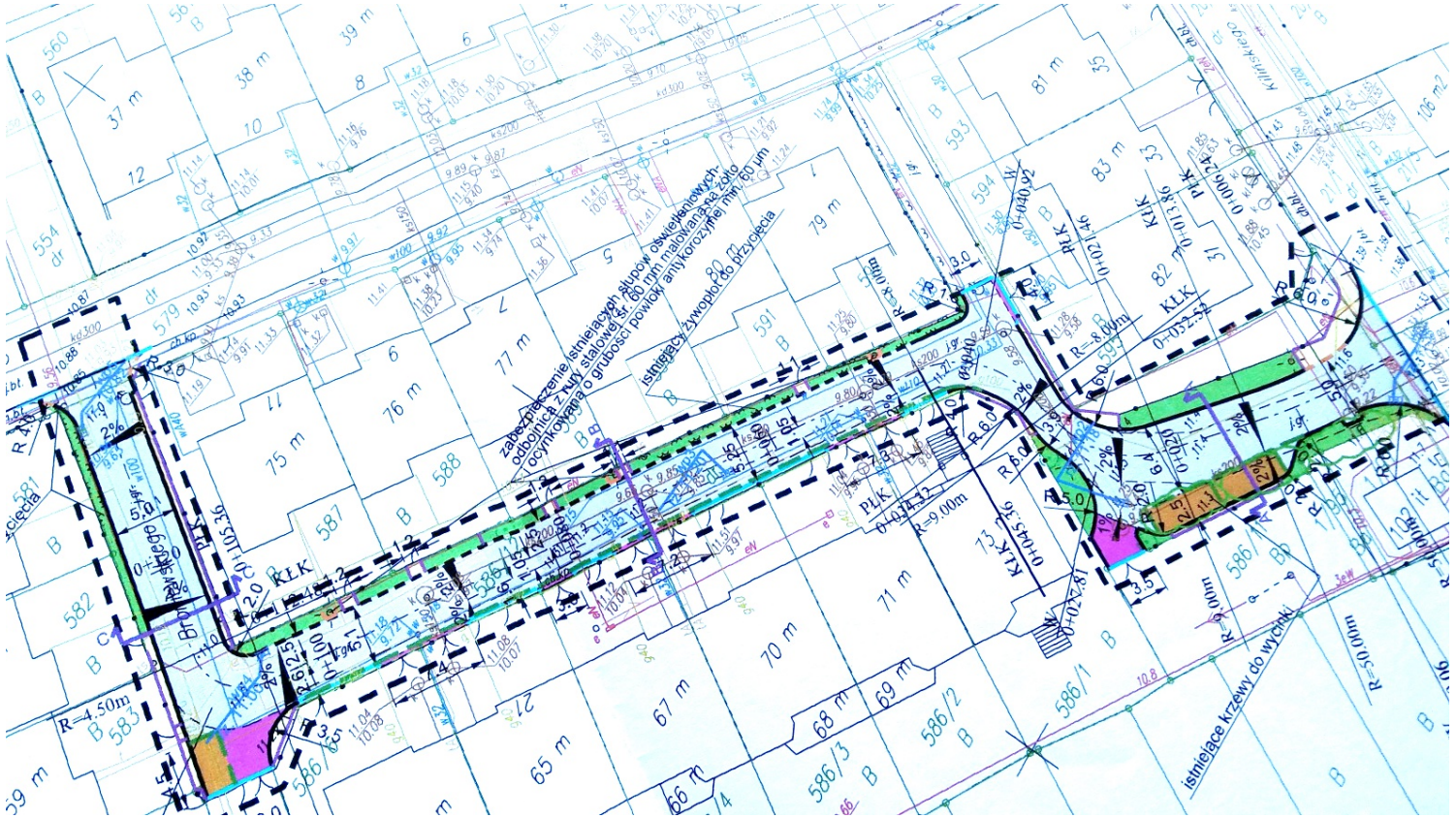

Inwestycja współfinansowana przez mieszkańców w 15%

Zakres inwestycji: Budowa jezdni z kostki betonowej, chodniki o nawierzchni z kostki betonowej, miejsca parkingowe, budowa kanalizacji deszczowej, oświetlenia ulicznego, urządzenie zieleni

Trwa procedura wyłaniania wykonawcy

Wartość kosztorysowa: 412 676 zł

Budowa ul. Gryfa Pomorskiego

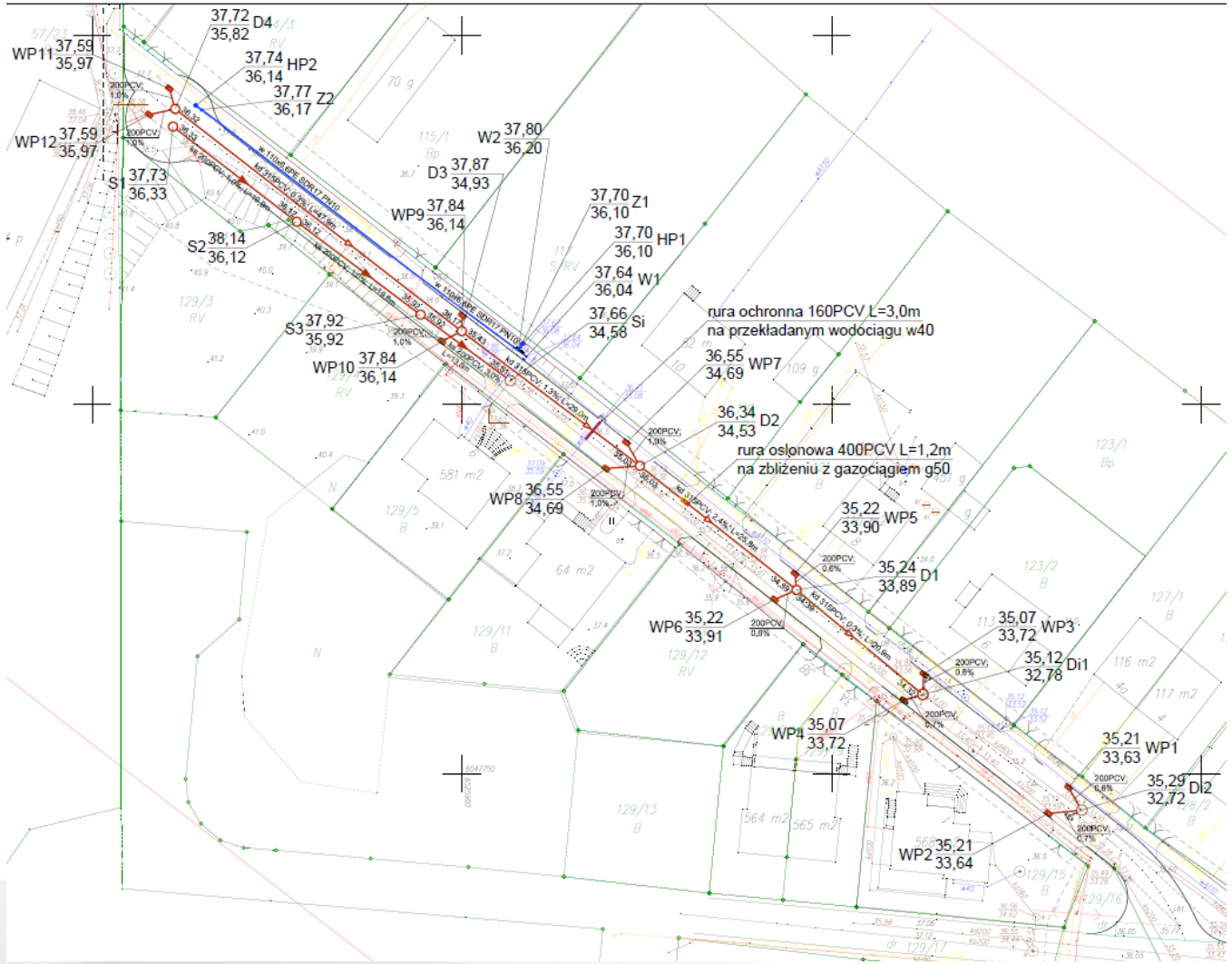

Inwestycja współfinansowana przez mieszkańców w 15%

Zakres inwestycji: Budowa jezdni z kostki betonowej, chodniki o nawierzchni z kostki betonowej, miejsca parkingowe, budowa kanalizacji deszczowej, oświetlenia ulicznego, urządzenie zieleni

Trwa opracowywanie dokumentacji projektowej

Inwestycje drogowe

realizowane przez Gminę

Budowa ulic Hetmańskiej i Długiej

Współfinansowana z programu Ochrona wód zatoki Gdańskiej w wysokości 736.726,97 zł (75,20% dofinansowania kosztów kanalizacji deszczowej i urządzeń oczyszczających).

Zakres inwestycji: budowa nawierzchni z kostki betonowej, chodników, kanalizacji deszczowej, przebudowa sieci wodno-kanalizacyjnej oraz oświetlenia.

Koszt inwestycji: 3 226 771 zł

Wykonawca: Skanska S.A.

Termin zakończenia: 8.10.2015

Budowa ul Abrahama (ciąg pieszy wzdłuż Zagórskiej Strugi)

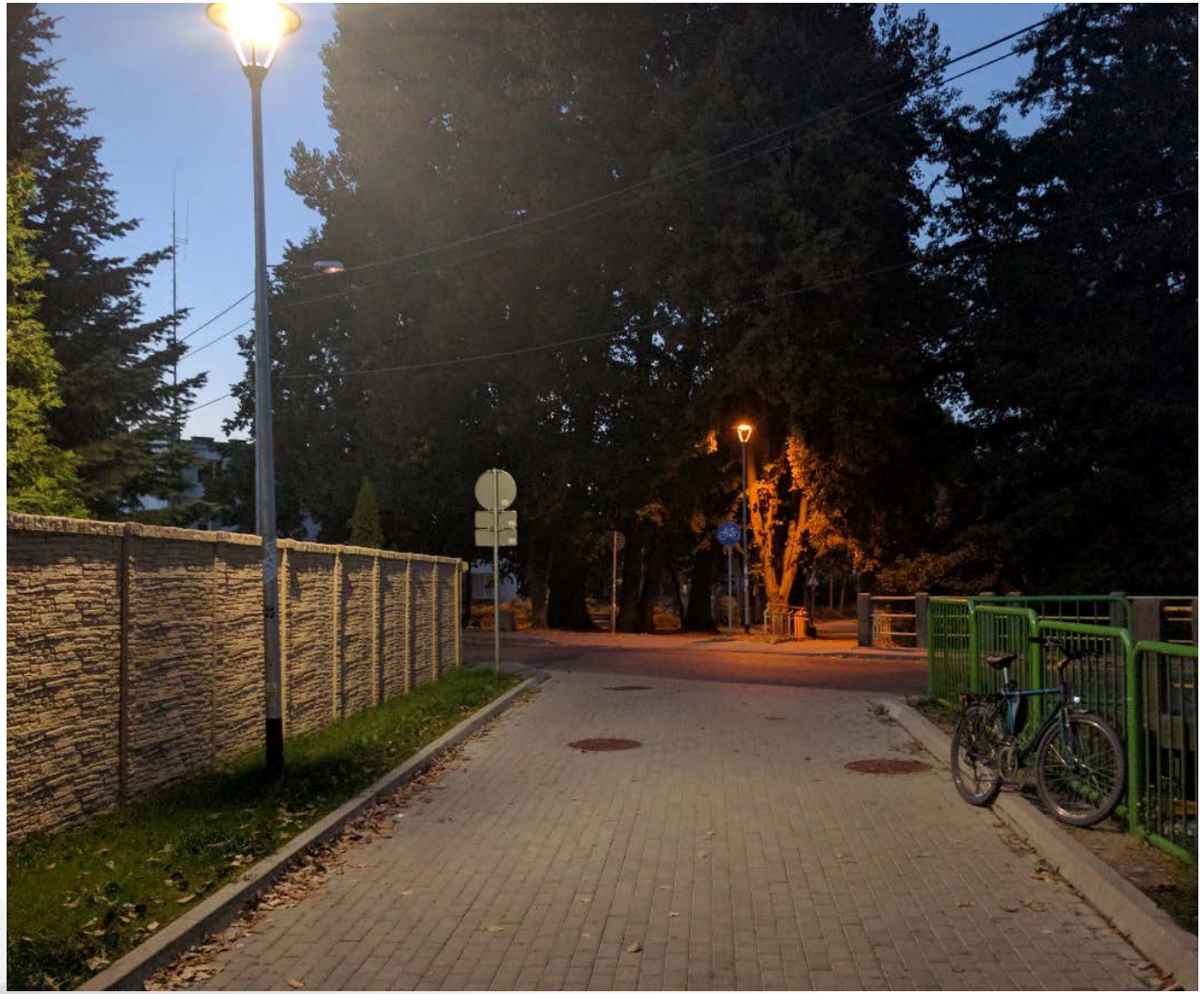

Zakres inwestycji: nawierzchnia z kostki betonowej, budowa kanalizacji deszczowej, oświetlenie uliczne w technologii LED

Koszt inwestycji: 170 215 zł

Wykonawca: Abruko

Termin zakończenia: 22.12.2015

Budowa ul. Płk Dąbka i Skarpowa

Zakres inwestycji: jezdnia z kostki betonowej, chodniki, miejsca parkingowe, budowa kanalizacji deszczowej, urządzenie zieleni.

Koszt inwestycji: 941 533 zł

Wykonawcy: Trakcja, Abruko

Inwestycja w Toku

Budowa ul. Wiązowej (od Kazimierskiej do Borówkowej) i Borówkowej

Zakres inwestycji: Budowa układu drogowego: jezdnia jednopasmowa o nawierzchni bitumicznej, chodniki o nawierzchni z kostki betonowej, miejsca parkingów, budowa kanalizacji deszczowej, oświetlenia ulicznego, urządzenie zieleni

Wykonawca: Trakcja

Inwestycja w toku

Przygotowywane dokumentacje przyszłych inwestycji

Budowa drogi serwisowej

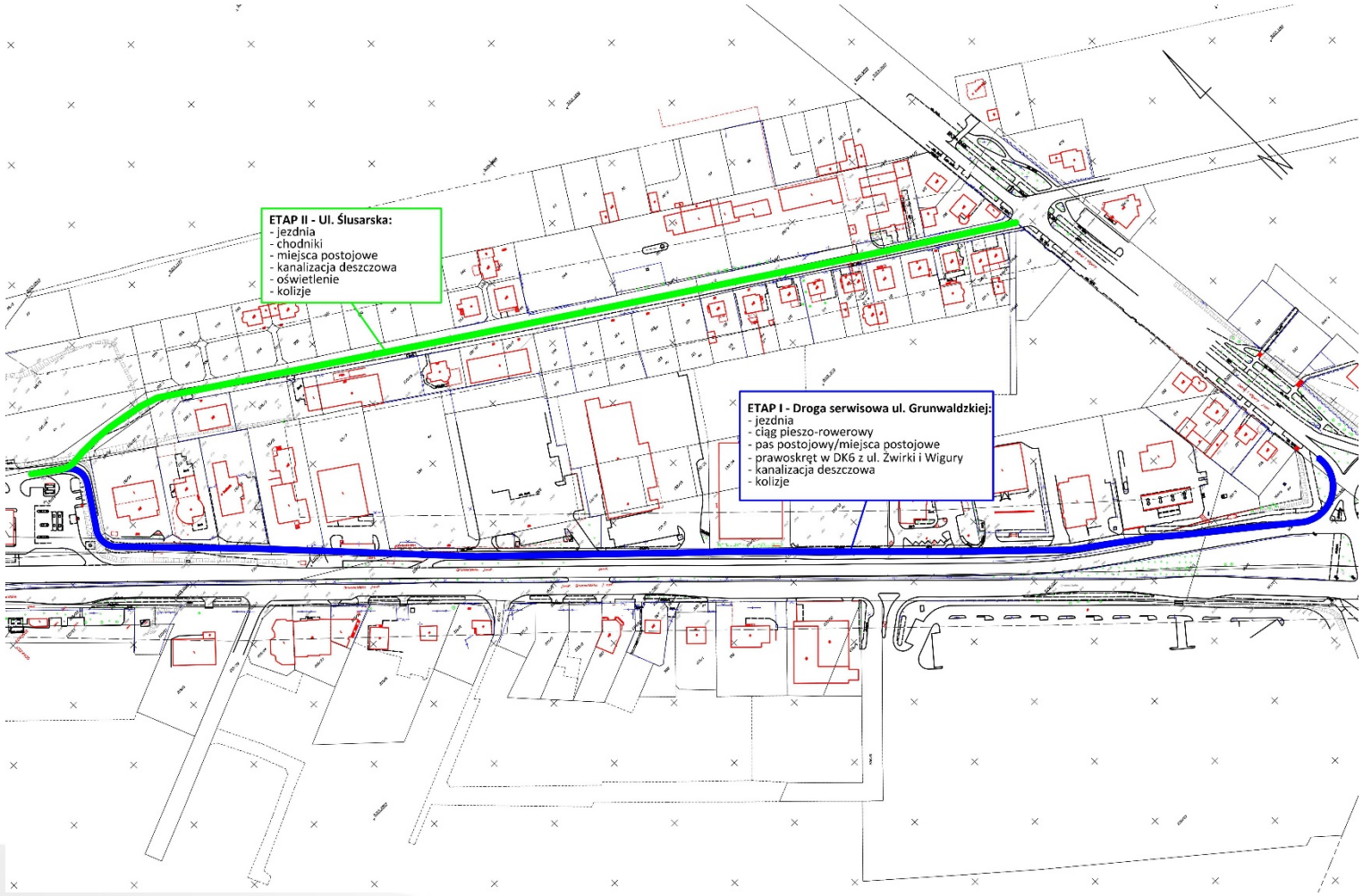

Została zlecona dokumentacja projektowa drogi serwisowej ulicy Grunwaldzkiej wraz z ul. Ślusarską

Termin odbioru dokumentacji wraz z decyzją ZRID - 16 grudnia 2016 r.

Budowa ciągu pieszo-rowerowego wzdłuż Zagórskiej Strugi

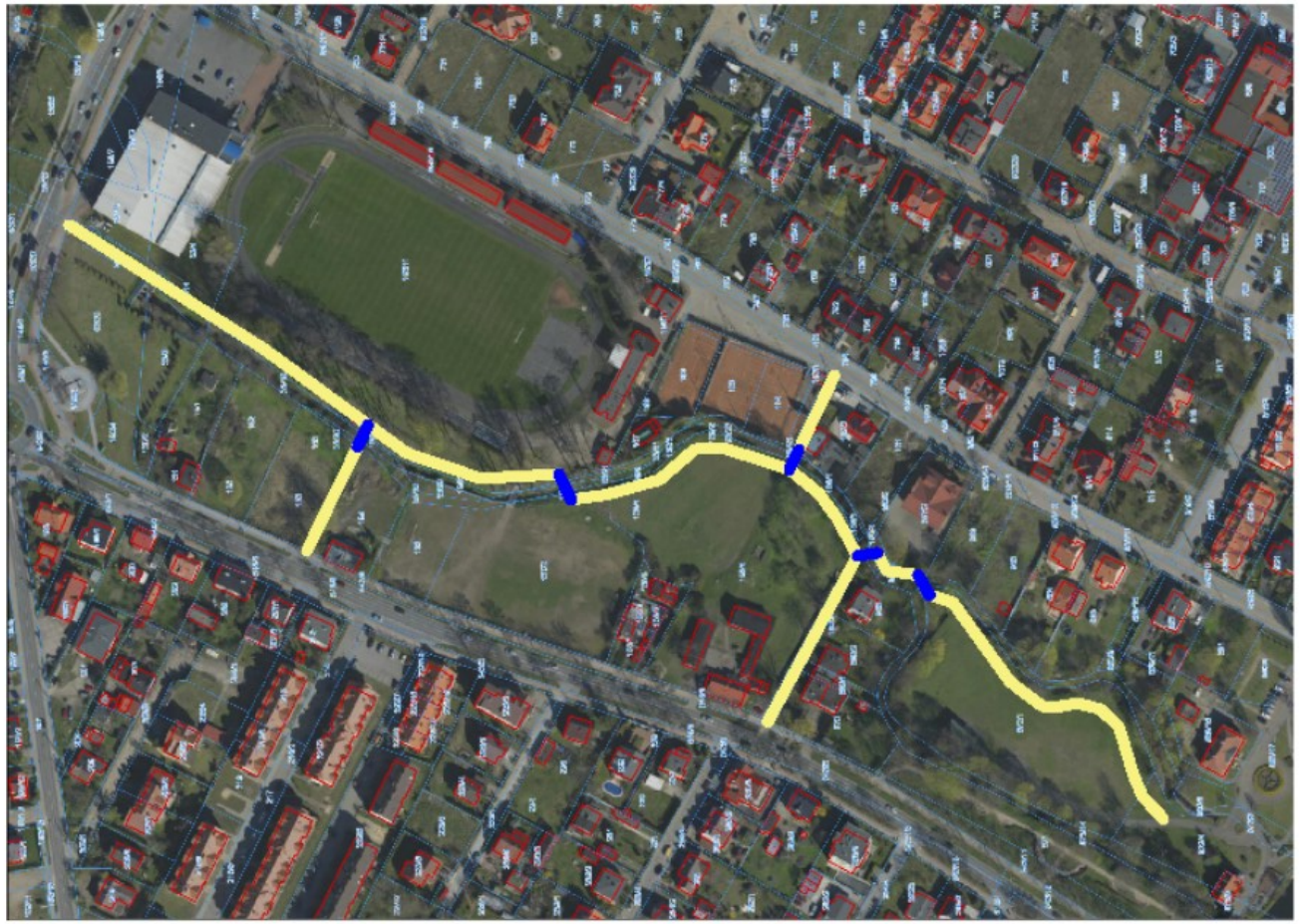

Zakres inwestycji: wykonanie ciągu pieszo-rowerowego wzdłuż Zagórskiej Strugi na odcinku od ul. Dębogórskiej do Miejskiego Domu Kultury, budowa 4 kładek oraz 1 przepustu, wykonanie oświetlenia wzdłuż ciągu i małej architektury

W realizacji mapa do celów projektowych, została zlecona koncepcja

Utwardzenie ulic płytami yomb

Modernizacja nawierzchni gruntowych ulic gminnych poprzez utwardzenie płytami typu YOMB

ul. Norwida

ul. Szymborskiej

Ulice objęte programem na terenie Rumi:
Norwida, Szymborskiej, Oliwska, Gabrieli Zapolskiej, Jarzębinowa, Makowa, Świętopełka, Irysowa, Leszka Białego, Mazurska, Wyspiańskiego, Kasztelańska, Dąbrowskiego, Kielecka, Poziomkowa, Bydgoska, Gerberowa, Kamienna

Wykonawca: Abruko

Koszt inwestycji 450 000 zł

Planowany termin zakończenia: 30.09.2016r.

Modernizacja chodników

Modernizacja chodników

ul. Derdowskiego

ul. Gdańska

ul. Dokerów

ul. Metalowców

Chodniki objęte modernizacją przy ulicach: Gdańska do Katowickiej, Wejhera, Włókiennicza, Derdowskiego, Morska, Dokerów, Pomorska, nowe chodniki: Kujawska, Metalowców.

Wykonawcy: Przedsiębiorstwo Usług Komunalnych, OL-Trans.

Łączny koszt: 463 437 zł

Rozbudowa infrastruktury podziemnej

Budowa sieci wod-kan na terenach inwestycyjnych Rumi

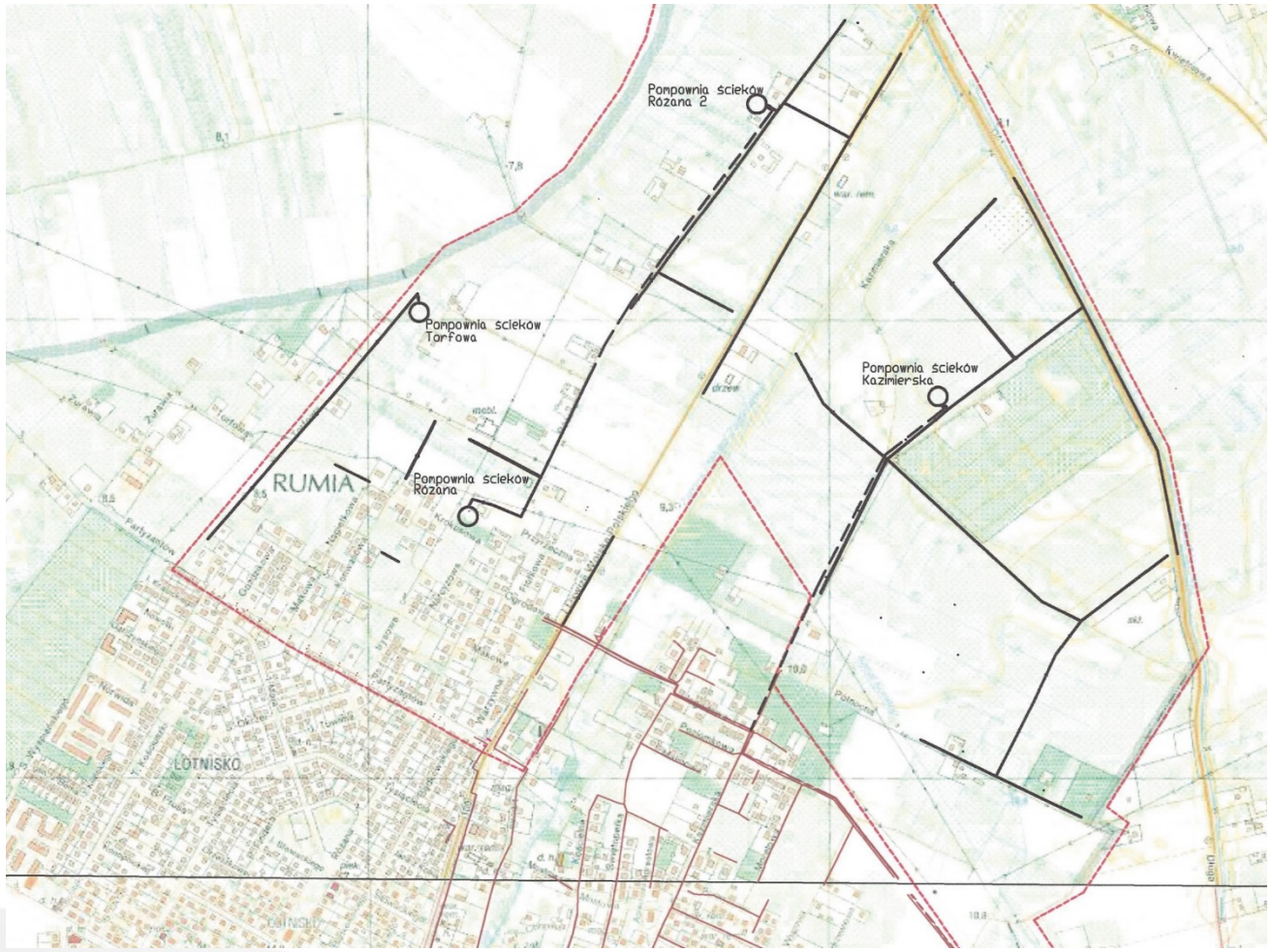

Wykonanie dwóch dokumentacji:

- dla rejonu ul. Różana i IDWP
- pomiędzy ul. Kazimierską, Północną, a granicą miasta

Wykonawca: MW Projekt

Koszt dokumentacji: 190 000 zł

Budowa kanalizacji deszczowej w ul. Piaskowej i w ul. Jagodowej

ul. Jagodowa

ul. Jagodowa:

Zakres inwestycji: Budowa kanalizacji deszczowej.

Wykonawca: Koga

Koszt inwestycji wraz z dokumentacją:
122 982 zł

Termin zakończenia: 26.07.2016

ul. Piaskowa:

Zakres inwestycji: Budowa odwodnienia ulicy w postaci studni chłonnych.

Trwa opracowywanie dokumentacji projektowej.

Budowa kanalizacji deszczowej w ul. Sędzickiego

Zakres inwestycji: Budowa sieci kanalizacji deszczowej wraz ze zbiornikiem retencyjno-rozsączającym

Koszt inwestycji: 75 607 zł

Wykonawca: DGM Budowa

Inwestycja w toku

Remont sieci kanalizacji sanitarnej w SP 6 przy ul. Sienkiewicza

Zakres inwestycji: Wymiana rur sieci kanalizacji sanitarnej w rejonie boisk SP 6

Wykonawcy: Roman Bujak

Koszt inwestycji: 70 000 zł

Termin zakończenia: 26.08.2016

Pozostałe zadania inwestycyjne

Remont mostu w ul. Młyńskiej

Zakres inwestycji: Wymiana płyty nośnej mostu z nawierzchnią oraz wymiana barierek

Wykonawca: Rewers S.C.

Koszt inwestycji: 123 000 zł

Termin zakończenia: 23.03.2016

Budowa oświetlenia ulicznego

Zakres inwestycji: Budowa sieci oświetleniowej i uzupełnienie istniejących instalacji oświetlenia w technologii LED na ulicach:

Źródlanej, Kazimierza Wielkiego, Leszka Białego, Jana Kazimiera, odcinkach Grottgera i Śledzickiego, łączniku Grottgera Kossaka, 2 wysięgnikach Zawiszy Czarnego, Wyszeckiego

Koszt inwestycji: 400 000 zł

Wykonawcy: Krelbud, Omega

Inwestycja w Toku

Budowa wiaty autobusowej przy ul. Dywizji Wojska Polskiego

Zakres inwestycji: Montaż wiaty na wysokości ul. Przyrzecznej.

Koszt inwestycji: 15 930 zł

Wykonawca: Małe Formy Budowlane

Termin zakończenia: 30.05.2016

Inwestycje w zakresie obiektów sportu i rekreacji

Przebudowa boiska sportowego wraz z infrastruktura przy ul. Bukowej

Inwestycja dofinansowana z Funduszu Rozwoju Kultury Fizycznej w ramach Programu Modernizacji Infrastruktury Sportowej w wysokości 1 mln zł

Zakres inwestycji:

- przebudowa boiska do piłki nożnej i rugby
- budowa ciągu pieszo – jezdnego
- oświetlenie boiska
- monitoring wizyjny
- pozostała infrastruktura towarzysząca, w tym: ławki, mini-trybuny, wiaty dla zawodników, tablica wyników, piłkochwyty, maszty flagowe, stojaki rowerowe, ogrodzenie, zieleń

Koszt inwestycji: 2 374 925 zł

Wykonawca: Panorama

Termin zakończenia: 04.05.2016

Inwestycje w budynkach oświatowych

Montaż hydrantu w przedszkolu "Pod Topolą"

Zakres inwestycji: dostosowanie budynku do nowych wymogów p.poż- montaż hydrantu przeciwpożarowego

Koszt inwestycji: 5 535 zł

Wykonawca: Roman Bujak

Termin zakończenia: 06.09.2016

zakończono

Montaż poidełek w szkołach na terenie miasta

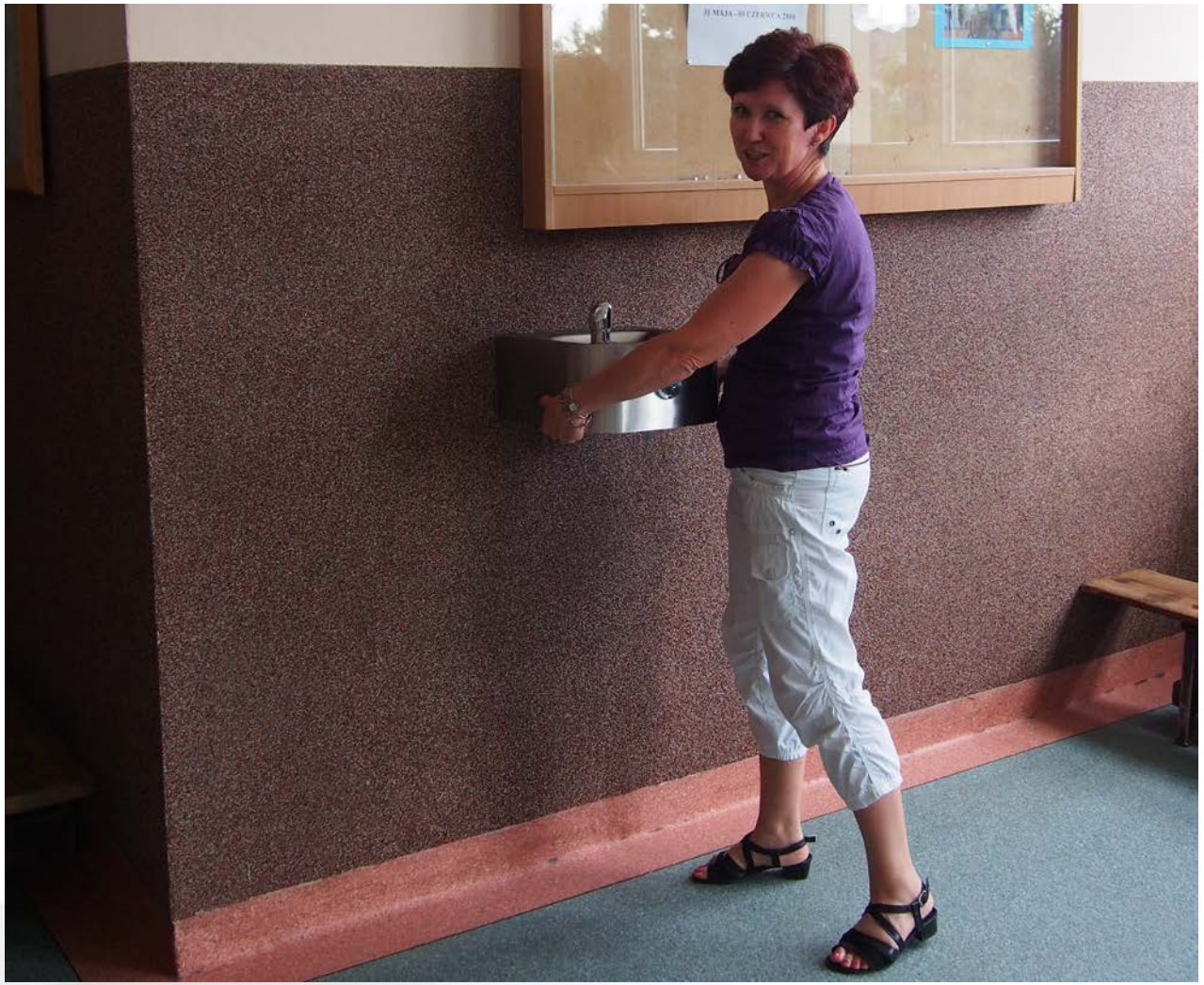

Montaż urządzeń z wodą pitną
dla dzieci w szkołach podstawowych i gimnazjach
Inwestycja współfinasowana przez PEWiK Gdynia
Łącznie zainstalowano 12 sztuk poidełek

Inwestycje melioracyjne

Przebudowy rowów melioracyjnych

Rów nr I – L3-14 rów graniczny

Przebudowa odcinku o długości 1200 m, pomiędzy wylotem kanalizacji deszczowej przy ul. Grunwaldzkiej a przepustem pod ul. Kosynierów w Rumi. Inwestycja obejmuje zarurowanie odcinka rowu rurociągiem DN1400 wraz z uzbrojeniem i drenażem.

Kosztorys inwestorski – 1 200 000 zł

Rów nr II – L3-14 rów graniczny

Przebudowa na odcinku 4,320 km, tj. od przepustu pod ul. Kosynierów do ujścia rowu w Kanale Łyski. Celem modernizacji koryta rowu jest zwiększenie jego pojemności i bezpieczny odbiór wód opadowych z nowych osiedli mieszkaniowych, powstających w Redzie i w Rumi przy ul. Kosynierów i Jeziornej.

W chwili obecnej trwają prace koncepcyjne i projektowe.

Rów nr II – L3-14 rów graniczny

Przebudowa wraz z budową zbiornika retencyjnego, polegająca na poszerzeniu rowu na długości 1240 m. Inwestycja realizowana będzie przy współudziale miasta Gdyni i Gminy Kosakowa. W chwili obecnej inwestycja jest na etapie uzgadniania dokumentacji w Generalnej Dyrekcji Ochrony Środowiska.

Koszt przebudowy – 1 213 000 zł

Inwestycje kubaturowe

Rozbiórka budynku tzw. „BAZAR” przy ul. Dąbrowskiego w Rumi

Przed:

Wykonawca: HYDRO BUD

Koszt: 35 055 zł

Wykonawca wywiązał się z warunków umowy. Prace wykonano w terminie. Protokół końcowego odbioru robót podpisany został **w dniu 31 maja 2016r.**

Po: